Türkiye'de çıkmamış maceralar

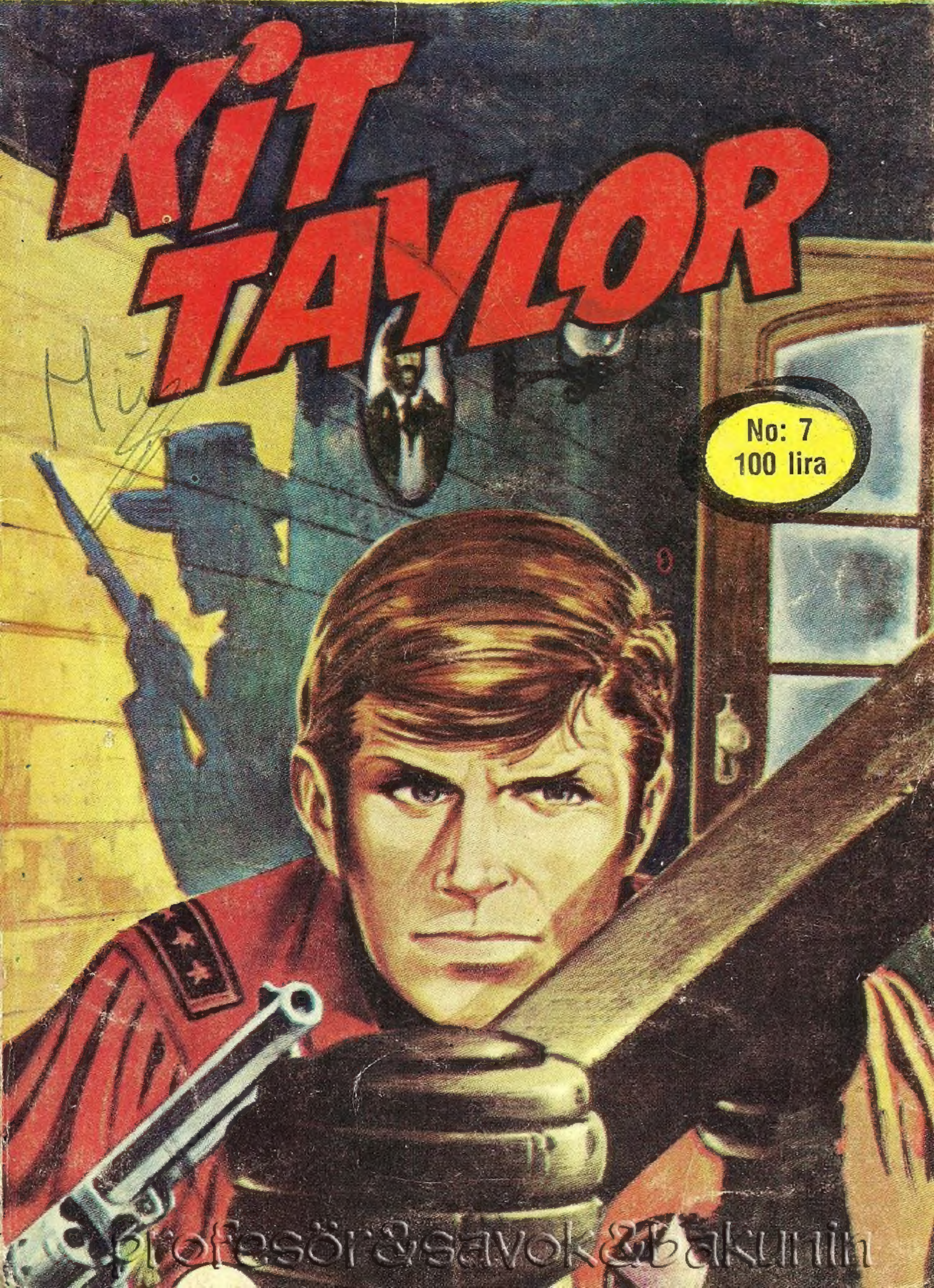

profesör&savok&bakunin

O SIRADA...
İŞTE ARTIK MADEN SENİN. UMARIM MEMNUN OLMUŞSUNDUR.
HEM DE ÇOK İHTİYAR DOSTUM.
Güzel Son
TAMAMEN BANA AİT BİR GÜMÜŞ MADENİ. ÜSTELİK YASAL YOLLARDAN!
MADENİ BANA İYİLİK KARŞILIĞI VERDİĞİNİ DUYUNCA HİÇ KİMSENİN DİYECEK LAFI OLMAYACAK. HA HA HA!
İSTEDİĞİNİ ALDIN...
ŞİMDİ O İKİ RANCERİ SERBEST BIRAK GİTSİNLER.
TABİİ DOSTUM, TABİİ!
MADENE BİRLİKTE GİDELİM. ONLARA GÜZEL HABERİ SEN VERİRSİN.

GÖZLERİ GÖRMEDİĞİ HALDE THOMPSON SESSİZ AMA GURURLU BİR TAVIRLA ODADAN ÇIKTI.
MANNING'İN KONTROLÜNDE MADENE DOĞRU YAVAŞÇA İLERLEDİ.
NEREYE KAPATTIN ONLARI? ASANSÖRLE Mİ İNECEĞİZ?
HAYIR! ANA TÜNELDE DEĞİLLER.
TEPENİN YANINDAKİ ESKİ HAVALANDIRMA TÜNELİNDE GÜVENCEYE ALDIM.
HMMM

UMARIM ONLARA İYİ DAVRANMIŞSIN-DIR. YOKSA SENİ GEBERTMEDEN RA-HAT ETMEM MANNING!
ZAVALLI İHTİYAR!
BİRAZ SON-RA SEN DE GEBERE-CEKSİN. BÖYLECE SEVGİLİ RANCERLE-RİNE DE KAVUŞUR-SUN!
O TÜNEL MADENE KADAR İNEN HAVA-LANDIRMA KANALINA BAĞLANIYOR. İÇERİ DÜŞEN SEKSEN PARÇAYA AYRILIR.
THOMPSON'U HA-YATTA BULAMAZ-LAR.
BEN DE SAHİP OLDUĞUM ŞEYLERİN TADINI ÇIKARIRIM.

AMA HAVALANDIRMA KANALINDA...
ŞİŞENİN İÇİNE KAÇMIŞ BİR MANTAR GİBİ ORADAN ORAYA GİDİP GELMEKTEN BIKTIM KİT...
MERAK ETME. ON METRE KADAR KALDI FRANKİ...
AMA SUYUN HIZI GİTTİKÇE KESİLİYOR...
BEN DE FARKETTİM.
FİZİK KANUNLARINA GÖRE, BİRAZDAN HEPTEN KESİLECEK.
FİZİK NELERİ?
FİZİK KANUNLARI FRANKİ. BİR KANUNA GÖRE BİRBİRİNE BAĞLANTILI İKİ VEYA ÜÇ KAPTA YAYILAN SU HEPSİNDE AYNI DÜZEYE ÇIKAR...
BAŞLANGIÇTA NEHİRDEKİ SUYUN SEVİYESİ MADENİNKİNDEN ÇOK YÜKSEKTİ. İLK BAŞTAKİ BASINÇ BUNDAN İLERİ GELİYORDU.
SEVİYE
IRMAĞIN SEVİYESİ
HAVALANDIRMA KAYNAĞI
SU İLE DOLAN TÜNEL
YERALTINDAKİ NEHİR
KAYALIK DUVAR

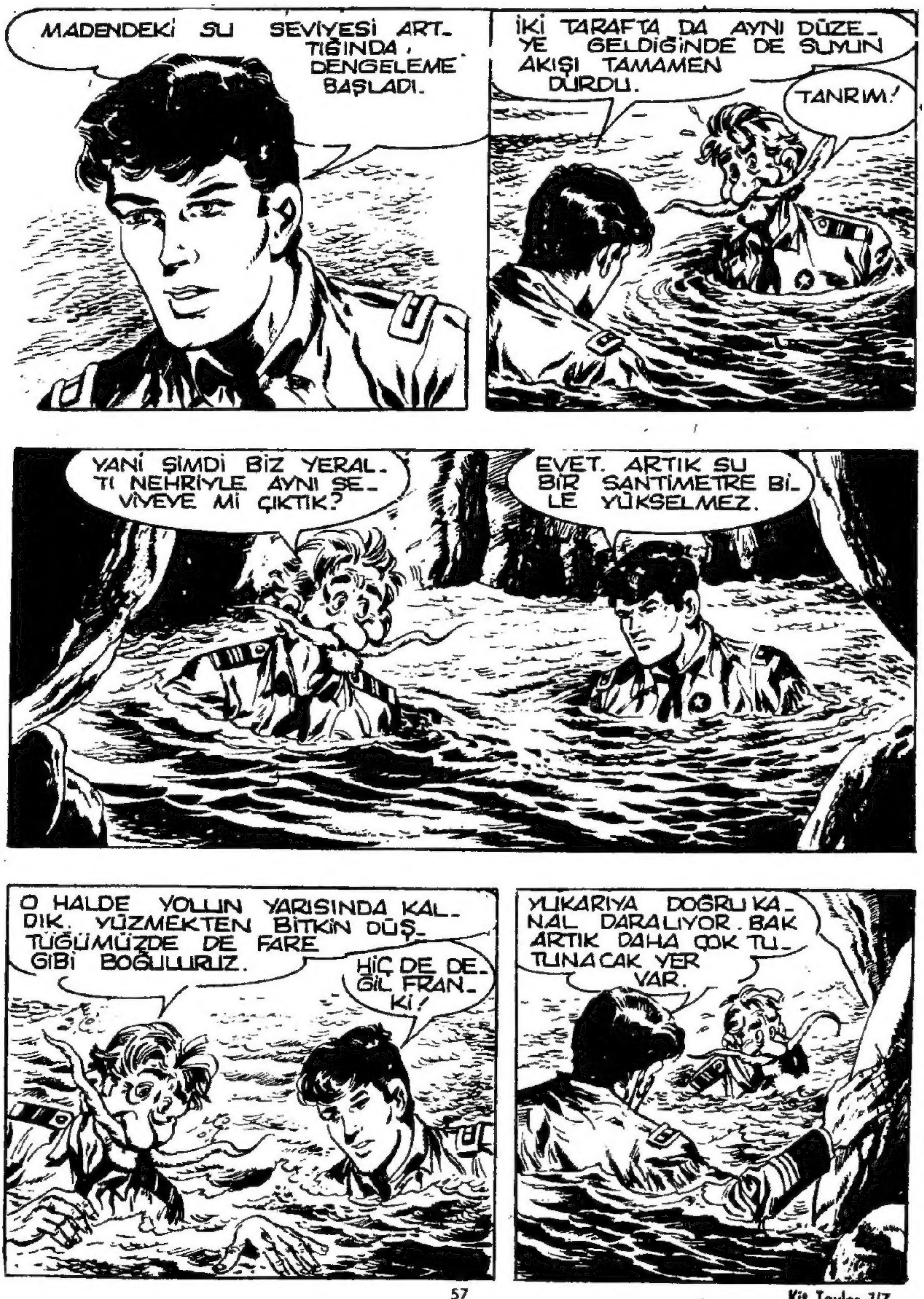
MADENDEKİ SU SEVİYESİ ART- TIĞINDA, DENGELEME BAŞLADI.
İKİ TARAFTA DA AYNI DÜZE- YE GELDİĞİNDE DE SUYUN AKIŞI TAMAMEN DURDU.
TANRIM!
YANİ ŞİMDİ BİZ YERAL- TI NEHRİYLE AYNI SE- VİYEYE Mİ ÇIKTIK?
EVET. ARTIK SU BİR SANTİMETRE Bİ- LE YÜKSELMEZ.
O HALDE YOLUN YARISINDA KAL- DIK. YÜZMEKTEN BİTKİN DÜŞ- TÜĞÜMÜZDE DE FARE GİBİ BOĞULURUZ.
HİÇ DE DE- ĞİL FRAN- Kİ!
YUKARIYA DOĞRU KA- NAL DARALIYOR. BAK ARTIK DAHA ÇOK TU- TUNACAK YER VAR.

TAM DÜŞÜNDÜĞÜM GİBİ! SANIRIM TEPEYE KADAR ÇIKABİLİRİZ.
AMA YİNE YORULACAĞIZ.
NE GÜZEL KILIMIZI BİLE KIPIRDATMADAN ÇIKIYORDUK. ŞİMDİ YİNE TERLEYECEĞİZ.
HAH! HAH! HAH! GAYRET TEMBEL TAVUK!
BASTIĞIN YERLERE DİKKAT ET! DÜŞERSEN YENİDEN BAŞLAMAK ZORUNDA KALIRSIN.
BIRRR! BANA İŞİMİ ÖĞRETMEYE ÇALIŞMA!
İKİ RANCER DÜŞMEMEK İÇİN OLAĞANÜSTÜ ÇABA HARCAYARAK BÜYÜK BİR RİSK İÇİNDE KANAL BOYUNCA ÇIKMAYA BAŞLADILAR.

BU ARADA KORKU DOLU ANLAR YAŞADILAR.
AHH! FRANKİ DİKKAT!
SCRUSC
ÖZELLİKLE FRANKİ BÜYÜK BİR SABIR VE CESARET ÖRNEĞİ VERDİ!
AH! HER TARAFIM PARAMPARÇA OLUYOR. LANET OLSUN!
ÜSTÜMDEKİ BU TOZLARLA TARTILIRSAM YÜZ KİLO ÇEKERİM!
AFFEDERSİN FRANKİ! BİRAZ DAHA SABRET..
GELDİK SAYILIR! BİRAZ DAHA GAYRET EDERSEM KURTULACAĞIZ.
GERÇEKTEN DE..
GAYRET! İŞTE SONUNDA BAŞARDIK!
AMA BURASI DA BAŞKA BİR TÜNEL... BU DAĞ TAM BİR BİLMECE KUTUSU!

BU TÜNELDE HAVALANDIRMA SİSTEMİNİN BİR PARÇASI. ÇIKIŞ AZ İLERDE OLMALI...
NİHAYET TEMİZ HAVA ALABİLECEĞİZ
BEKLE!
ORADAN BİRİLERİ GELİYOR... İKİ ADAM!..
ÇABUK OL SERSEM, GELENE KADAR BİR SENE GEÇTİ!
GÜMÜŞLERİME KONMAK İÇİN ÇOK MU SABIRSIZLANIYORSUN?
MANNING'LE THOMPSON!
MANNING SİLAHLI! NİYETİ NE Kİ DERSİN?

BİZİ GÖRÜRSE YANDIK! ELİMİZDEKİ BÜTÜN KARTUŞLARI DA KULLANDIK...
HEPSİNİ DEĞİL! NEYSE Kİ BEN BİRAZ AYIRDIM
ŞU GEÇİRMEZ BİR TORBA VARDI. ORAYA MERMİ KOYDUM.
KAÇ TANE?
ALTI TANE... TAM BİR TABANCALIK. BUNLARLA YETİNMELİYİZ
DUR! BURASI ZİFİRİ KARANLIK. GİTTİĞİM YERİ GÖRMEM LAZIM
HADİ! ARTIK GİDEBİLİRİZ.
ÇOK ZAMANIN YOK DEĞİL Mİ MANNING? BENİ NE ZAMAN ÖLDÜRECEKSİN?
NE DİYORSUN SERSEM?
SAKİN OL DOSTUM! BENİ NEYİN BEKLEDİĞİNİ BİLİYORUM.

ARTIK HİÇ BİR-
ŞEY UMURUMDA
DEĞİL!
O HALDE BÖY-
LESİ DAHA İYİ,
SANA...
OLDUĞUN
YERDE DUR
MANNING!
?
SİLAHINI YERE
AT! İŞİN BİTTİ!
RANGERLER
YAŞIYOR!
DEMEK
ŞEYTAN Sİ-
ZİNLE BE-
RABERDİ?
BANG
BANG
KENDİNİZİ YERE
ATIN THOMPSON!
BANG!
BİNLER-
CE HİLELİ
ZAR AŞKI-
NA...

TAMAM KIT/..
SCRASSH
HEP İNİZİ ÖLDÜRECEĞİM LANET OLASILAR!
BANG BANG BANG BANG
SAKİN OL KİT... BIRAK O MERMİ HARCA_ SIN...
HAKLISIN. THOMPSON'U GÖREMİYO RUM.
YERE AT_ LARKEN GÖR_ DÜM... AMA SAKIN...
BURADAYIM KİT. KO_ NUŞMAYA DEVAM EDİN SESİNİZİ İZLEYEREK GELİYORUM.
THOMPSON... BU TARAFTAN... ÇABUK!

KONUŞTUKLARI-NIZI DUYDUM SERSEMLER!
BANG
İYİ Mİ-SİNİZ?
İYİYİM. ME-RAK ETMEYİN.
ADTAL BENİ HE-MEN ÖLDÜRMELİYDİ, ŞİMDİ İŞİ ÇOK ZOR-LAŞACAK.
O KADAR ÇABUK ZAFER ŞARKISI SÖY-LEMEYİN!
ELİMİZDE ÇOK AZ MERMİ KALDI. ADAMIN DA PES ETMEYE NİYETİ YOK!
GERÇEKTEN DE...
BANG

ŞİMDİ ATEŞİN ÇIKTIĞI TARAFI GÖZLEYECEKLER.
BEN DE SESSİZCE SIRTLARINA BİNECEĞİM!
NE OLUYOR KİT? ÇIT ÇIKMIYOR?
HIMM! KURNAZ TİLKİ BİZDEN BİR HAREKET GELMESİNİ BEKLİYOR OLMALI...
AMA BİR SÜRPRİZE DE KALKIŞABİLİR...
BİR DAKİKA KİT!
O KÖPEĞİN SOLUĞUNU DUYUYORUM. BU TARAFTA! EN AZ BEŞ METRE UZAKTA!
LANET OLSUN!

YİNE DE İŞİNİZ TAMAM!
BANG BANG
BANG
DUMANLARA DOĞRU ATEŞ ET KİT!
BANG
AHH!... LANET OL...
AHHAAAAAA
DELİKTEN AŞAĞI DÜŞTÜ... KENDİ OYUNUNA GELDİ APTAL!
SON ANDA BİLE SALDIRMAYA DEVAM ETTİ...

THOMPSON'U VURDU. IŞIĞI GETİR, ÇABUK OL, YARDIM EDELİM.
BİR KAÇ SANİYE SONRA...
NASILGİDİYOR?
KAFASI YARILMIŞ. PEK AĞIR DEĞİL AMA ÇOK KAN KAYBETMİŞ.
HEMEN EMİN BİR YERE GÖTÜRÜP, DOKTOR ÇAĞIRALIM.
TANRIM! TAM HERŞEY YOLUNA GİRMİŞKEN ÖLMEMELİ...
GERÇEKTEN DE ÇOK KÖTÜ BİR SON OLUR. ZATEN HASTAYDI, EN KÜÇÜK BİR YARA ÖLÜMÜNE YOL AÇABİLİR.

YAKLAŞIK BİR SAAT SONRA
ŞANSI VARMIŞ BEYLER. YARA BİR SANTİM DAHA DERİN OLSAYDI ÇOKTAN ÖLMÜŞTÜ.
ŞİMDİ ONBEŞ GÜN İÇİNDE İYİLEŞİR.
BUNA ÇOK SEVİNDİK DOKTOR.
YİNE GELECEK MİSİNİZ?
BİR İKİ GÜN SONRA GELİRİM. YALNIZ BİR ŞEY SORMAK İSTİYORUM!
HASTA NEDEN DAHA ÖNCE TEDAVİ OLMADI? NEDEN DAHA ÖNCE GÖRMEK İSTEMEDİ?
NE?
BAY THOMPSON'UN YENİDEN GÖREBİLECEĞİNİ Mİ SÖYLEMEK İSTİYORSUNUZ?
TABİİ! KAZA OLDUĞUNDA DA BEN GELMİŞTİM. DURUMUNU ÇOK İYİ BİLİYORUM.

BAY MANNING ORTAĞININ SAĞLIK DURUMUYLA ÇOK YAKIN_DAN İLGİLENMİŞTİ. OLUMLU TEŞHİS RAPO_RUNU KENDİ ELLERİMLE VERDİM ONA...
!
ŞU İŞE BAK!...
MANNING'İN MASA_SINDA OLMALI.. GETİRİR MİSİN FRANKİ ?
HEM DE UÇA_RAK!
ZOOOM
HEMEN GELİRİM.
İŞTE GETİRDİM DOKTOR, BUYRUN...
BAKALIM...

KISA BİR BEKLEYİŞTEN SONRA...
SAHTE! YEMİN EDERİM SAHTE BUN_LAR!
BURADA BAY THOMPSON'UN TEDAVİ EDİLEMEYE CEĞİ YAZIYOR. KESİNLİKLE DOĞRU DEĞİL!
HERŞEY ÇOK AÇIK DOKTOR!
BU DA BRUCE MANNING'İN MA_RİFETLERİNDEN BİRİYDİ!
ŞEY MI YANİ?
BU DA BÜYÜK PLANIN BİR PARÇASIYDI FRANKİ. MAN_NİNG BAY THOMP_SON'UN GÖZLERİ_NİN AÇIL_MASINI İSTE_MİYOR_DU_
profesör & şavok & balkumu

DİZGİNLERİ TAMAMEN ELE GEÇİRMEK İÇİN ORTAĞININ HASTALIĞINDAN FAYDALANDI. ZAVALLICIĞI KARANLIĞA TERKETTİ.
TANRIM!
BU İNSANLIK DIŞI BİR OLAY. ANCAK BİR CANİ BU DENLİ TAŞ YÜREKLİ OLABİLİR.
RANCERLERİ HİÇ HESABA KATMADI TABİİ...
ONUN İŞİNİ BİTİRDİK. THOMPSON DA UYANDIĞINDA İKİ GÜZEL SÜRPRİZLE KARŞILAŞACAK...
MADENDEKİ GÜMÜŞÜ UNUTUYORSUN GALİBA?
YAA EVET... CEPLERİ PARAYLA DOLDUĞU GİBİ GÖZLERİ DE HEPSİNİ SAYABİLECEK KADAR SAĞLAM OLACAK.
HAH! HAH!
!
BU MACERA'NIN SON'U

ÜÇ YILAN

YENİ MACERA

HERŞEYİN SONU ALTI LİTRE İÇMENE DAYANIYOR FRANKİ. AMA O KADAR SU DA İÇSEYDİN AYNI ŞEY OLURDU.
KARNIN PATLAYABİLİRDİ BİLE! DUA ET Kİ YALNIZCA AĞRIYOR.!
HIH.! BİRADAN ZARAR GELMEZ.!
BİR DE ALLAHIN CEZASI KARIN AĞRISI VAR. NEYSE BOŞVER, BİRAZDAN GEÇER...
GAYRET FRANKİ!
KROVELL ŞU TEPENİN ARKASINDA. YARIM SAAT SONRA ORAYA VARIR HEMEN SANA BİR DOKTOR BULURUZ.

SON BİR GAYRET DAHA GÖSTER.
BİNLERCE HİLELİ ZAR AŞKINA! DUR BİRAZ KİT!
NE OLUYOR?
ARTIK DAYANAMAYACAĞIM. BUNUN ÜZERİNDE MİDEM DAHA DA BETER OLUYOR!
ATTAN İNİP, ŞU TARAFTAN YÜRÜYEREK GİDECEĞİM.
AMA KROVELL ÖBÜR TARAFTA!
ATSIZ NASIL GİDEBİLİRSİN Kİ?
ŞURADAN GEÇEREK DOSTUM...
TEPENİN ALTINDA BİR TÜNEL VAR...
BÖYLECE EN UFAK BİR SARSINTI BİLE OLMADAN RAHAT RAHAT GİDERİM.
MMM...

SENİN YERİNDE OLSAYDIM BÖYLE BİR ŞEYE KALKIŞMAZDIM. TEHLİKELİ OLABİLİR.
TAŞLARIN ARASINDA GİTMEKTEN İYİDİR KİT. SEN İSTERSEN BİLDİĞİN GİBİ YAP.
BEN NASILSA SENDEN ÖNCE VARIRIM. ÖBÜR YAMAÇTA BEKLERİM. HAH HAH HA!
TEKNOLOJİ BÜYÜK ŞEY!
TWOOOOOTT
UAAAAAHH

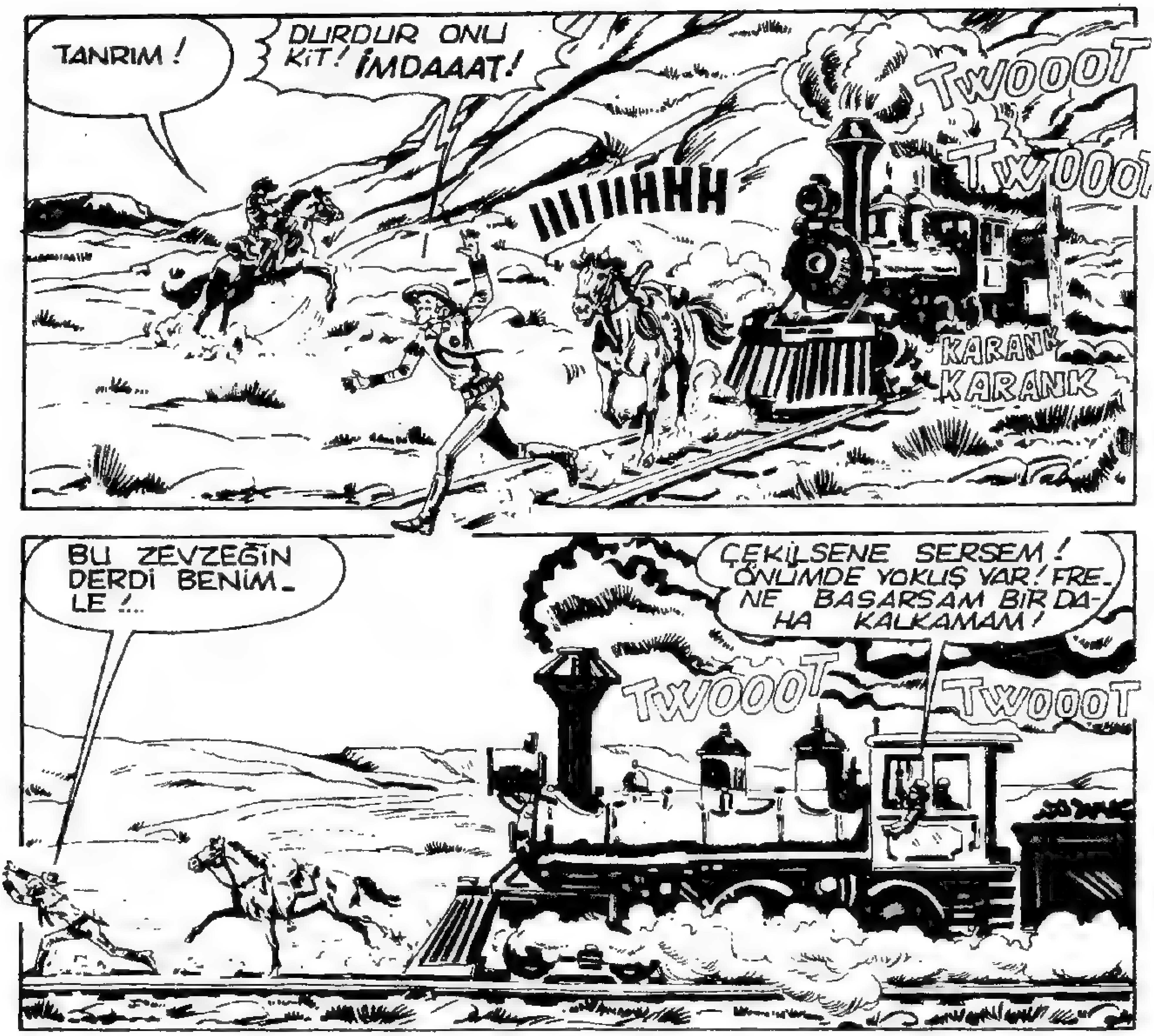
TANRIM!
DURDUR ONU KİT! İMDAAAT!
TWOOOT
TWOOOT
IIIIIIHHH
KARANK
KARANK
BU ZEVZEĞİN DERDİ BENİMLE!...
ÇEKİLSENE SERSEM! ÖNÜMDE YOKUŞ VAR! FRENE BASARSAM BİR DAHA KALKAMAM!
TWOOOT
TWOOOT
FRANK! KENARA ÇEKİL! GÜCÜN TÜKENMEDEN ÇABUK ATLA!
TANRIM! NEDİR BU BAŞIMA GELEN!...

TWOOT
İMDA...
SKARANK
SKARANK
DUMAN BULUTLARININ ARASINDA KAYBOLDU. YOKSA ŞEV OLMASIN...
AMA DUMAN DAĞILDIĞINDA...
FRANKİ! NEYSE Kİ YAŞIYORSUN!
AH! KİMİM BEN? AZ KALSIN GİDİYORDUM.
BÜTÜN KEMİKLERİM KIRILDI. DİKENLER DE AYAKLARIMI DELİK DEŞİK ETTİ!
BARSAKLARIM YİNE MAHVOLDU. KARIN AĞRISINDAN ÖLÜYORUM.
HAH! HAH! HA! BU DEFA GERÇEKTEN HAKETTİN DİK KAFA!

ŞİMDİ ATINA BİN DE YOLA KOYULALIM. YOKSA KROVELL'E HİÇ VARAMAYACAĞIZ.
HIMM! TAMAM, TAMAM!
BU DEFA BEN DE TEPEDEN GİDECE- GİM. O APTAL DEMİRYOLLARI BÜTÜN ÇİMENLERİ MAHVEDİYOR.
BÖYLECE AZ SONRA
GELDİK FRANKİ. GECEYİ BURADA GEÇİRİRİZ. YARIN KALEYE VARIRIZ.
ALLAH BİLİR!

AT ÜSTÜNDE GEZMEKTEN O KADAR BEZDİM Kİ ANİ DÖRTTABANCA'YI GÖRSEM KENDİMİ CENNETTE SANIRIM.
ÖNCE BİR OTEL BULALIM.
HIMM! SAKİN SAKİN UYUMAK ZOR OLACAK.
STORE
FOOD
BAK! İLERDE GÖSTERİ VAR!
BİRŞEYLER YAPMALISINIZ ŞERİF!
KROVELL TEMİZ KALMALI!
YILLARCA ÇALIŞTIK DURDUK HERŞEYE YENİDEN BAŞLAMAK İSTEMİYORUZ.
ÇOCUKLARIMIZ BİLE GÜVENDE OLMAYACAK!
CİNAYETLERE SON!
SAKİN OLUN DOSTLARIM! SAKİN OLUN!
RESTAURA
CANİLER DIŞARI

KAYGILARINIZI PAYLAŞIYORUM, AMA BİLİYORSUNUZ ELİMDEN BİRŞEY GELMİYOR. CEZALARINI TAMAMLADILAR.
BURAYA DÖNMEK İSTERLERSE BUNA MANİ OLAMAM!
KANUNA UYGUN HA! BU RESMEN CİNAYET!
CANİLER KROVELL'DEN DIŞARI!
GALİBA ORTALIK KIZIŞIYOR İNELİM FRANKİ..
ŞERİFİN BİZE İHTİYACI OLABİLİR...
HEY! BAKIN!..
RANCERLER GELİYOR! BAKIN!...
NEDEN DAHA ÖNCE SÖYLEMEDİNİZ ŞERİF?
?
NİHAYET!

İSTEDİĞİMİZ BUYDU!
BİZİ KORUMAK İÇİN GELDİLER.
O CANİLERİ RANCERLER YAKALAMIŞTI... YİNE YAKALARLAR...
ŞEY... AMA BİZ...
TABİİ DOSTLARIM, TABİİ! BU İKİ DEĞERLİ RANCER SİZİ KORUYACAK TEMİN EDERİM.
ŞİMDİ SIRA SİZDE... ARTIK EVLERİNİZE DÖNÜN, BAKIN HERŞEY NASIL DÜZENE GİRECEK...
TANRIM!... BİRAZ BAKAR MISINIZ ŞERİF?
YALVARIRIM BANA YARDIM EDİN, BUNLAR BAŞKA TÜRLÜ GİTMEZ DOSTUM.
AMA ŞEY...
GİDELİM ÇOCUKLAR! BIRAKALIM BİLDİKLERİ GİBİ YAPSINLAR.
BAĞIRMAK GEREKİYOR. ANCAK BÖYLE ANLIYORLAR.
HADİ HERKES SALONA! BOĞAZIM KUPKURU OLDU!

UFF! NİHAYET SUSTULAR, TAM ZAMANINDA GELDİ_ NİZ.
NE İÇİN ZAMANINDA? BUNDA BİR ANLAŞMAZ_ LIK VAR ŞERİF!
O İNSANLARIN BİZİ BEKLER Gİ_ Bİ BİR HAVASI VARDI... OYSA...
SİZ TESADÜ_ FEN GELMİŞTİ_ NİZ. BEN ANLA_ MIŞTIM RAN_ ÇER.
AMA NEYSE Kİ ONLAR FARKINA VARMADILAR VE SAKİNLEŞTİ_ LER.
İKİ SAATTEN BERİ BAĞIRIP ÇAĞIRIYORLARDI. BİRİ HER AN BİR ŞEY YAPABİLİRDİ
PEKİ AMA İS_ TEDİKLERİ NEY_ Dİ ?
KORKUYORLARDI BAYIM. KROVEL'DE OLACAK_ LARDAN KORKU_ YORLARDI!
TANRIM!
KORKMAK MI? NEDEN?

SİZ GERÇEKTEN HİÇ BİR ŞEY BİLMİYOR MUYDUNUZ? BUNU HERKESİN DUYMUŞ OLMASI GEREKİR.
EMİN OLUN BİLMİYORUZ ŞERİF... BİZ DAĞLARDAN GELİYORUZ.
ORADA ONCA ORMAN VE KIZILDERİLİ ARASINDA SON HABERLERİ DUYMAK PEK KOLAY DEĞİL!
HIMM! O HALDE BEN ANLATAYIM.
OLAY RANCERLERİ DE İLGİLENDİRDİĞİNE GÖRE UMARIM BİZE YARDIM EDERSİNİZ.
AZ SONRA ŞERİFİN ODASINDA...
EN İYİSİ BAŞTAN BAŞLAMAK. "ÜÇ YILAN"I ŞİMDİYE KADAR DUYDUNUZ MU?
ÜÇ YILAN MI?

ONLAR DA NE? İNSAN MI? HAYVAN MI? YİYECEK BİR ŞEY Mİ?
BATININ EN GAD_DAR, EN KÖTÜ ADAM_LARI!... YAKINDA DA BURAYA GE_LİYORLAR.
ŞUNA BİR GÖZ A_TIN, NE DEMEK İS_TEDİĞİMİ ANLAR-SINIZ.
KANSAS'IN BÜTÜN KUMARHANE_LERİ AŞKINA! BAK KİT!..
BU BİZİMKİLERDEN BİRİ DEĞİL...
WANTED
ITOSHI KENDO
$ 5000
JAPON FRANKİ!
EVET BAYIM. İTOSHİ KEN_DO BİRİNCİ YILAN. İÇLERİN_DE EN KÖTÜ VE EN HIZLI_SI O TABİİ!

DIĞERİ SAMUEL MORTON... HIRSIZ, KATİL, NE İSTERSENİZ...
WANTED
SAMUEL MORTON
ÜÇÜNCÜSÜ DE JOEL LYNCH. SATA_NA'NIN YERYÜZÜNDEKİ GERÇ_ÇEK TEMSİLCİSİ!
WANTED
JOEL LYNCH
$ 5000
GÜZEL BIR HAYDUT ÜÇLÜSÜ. AMA NEDEN ADLARI ÜÇ YILAN?
ADAMLARIN HERBİRİNİN KARAK_TERİSTİK ÖZELLİKLERİNDEN ÖTÜ_RÜ RANCER.
KARAKTERİSTİK ÖZELLİKLERİN_DEN ÖTÜRÜ ONLARA ÜÇ SÜRÜN_GENİN İSMİNİ VERDİK.
NASIL YANİ?
ÖRNEĞİN İTOSHİ KENDO ÇINGI_RAKLI YILAN. SİZİ TEMİN EDE_RİM BU LAKAP İÇİN GEREKLİ HER TÜRLÜ ÖZELLİĞE SAHİP

SÜRATTE ONUN ÜZERİNE YOK. OLAĞANÜSTÜ DERECEDE JUDO VE KARATE BİLİYOR.
TANRIM!
YANILMIYORSAM, BUNLAR ESKİ JAPON SAVAŞ METODLARI DEĞİL Mİ?
EVET. ÇOK ETKİLİ OLDUKLARINI DA SÖYLEMELİYİM.
ÖYLE Kİ, KARŞISINDAKİ SİLAHLI BİRİYLE BİLE BAŞA ÇIKABİLİYOR.
NE? HAYIR! BUNA İNANMAM. İMKANSIZ!
O LİMON SURATLI ADAM MERMİDEN DAHA HIZLI OLAMAZ.
SİZE AKSİNİ İSPAT EDEBİLİRİM DOSTUM.
DAHA ŞERİF OLMADAN ÖNCE BURADA BİR OLAYA TANIK OLMUŞTUM.
BURADA MI OLMUŞTU?

EVET. KROVELL O ZAMANLAR SINIR ŞEHRİ OLDUĞUNDAN HER TARAFTA BAR VE KUMARHANELER VARDI. HİÇ KİMSE YASA NEDİR TANIMAZDI.
BANG
BANG
BANG
YUPPİİİ! BOĞAZIMIZI ISLATALIM HADİ!
BAR
ÖZELLİKLE DE KANUN KAÇAKLARI GELİRDİ. DAĞLARDAN ÇEŞİT ÇEŞİT HAYDUT İNER, ŞEHRİ İKAMETLERİ GİBİ KULLANMAK İSTERLERDİ.
TOZDAN BAYILACAK GİBİYİM. AMERİKAN VİSKİSİ ÇOK İYİ GELECEK. HAH! HAH! HA!
GİDELİM ARKADAŞLAR!
BURADA ÇOK KALACAK MIYIZ ŞEF?
TABİİ! HAH! HAH! HAH! BURALARDA KANUN DİYE BİR ŞEY YOK!
BU DELİKTE RAHAT EDERİZ.
SEN ÖYLE SAN PİS MEKSİKALI!

BURADA SANA YER YOK... ADAMLARINI TOPLA VE DEFOL!
ÖLÜME SUSAMIŞ KÖPEK!
BÖYLE BİR ŞEYİ SÖYLEMEYE NASIL CESARET EDERSİN? KROVELL'DE BANA KAFA TUTACAK KİMSE YOK. İSTERSEN BİR DENE...
KROVELL BENİM ŞEHRİM OLACAK. NE DİYORSAM O OLACAK!
O ANDA İŞ ÇIĞRINDAN ÇIKTI. MEKSİKALI BÜYÜK BİR HIZLA ELİNİ TABANCASINA GÖTÜRDÜ.
BU SANA!
KIAAAHIIIIIII

YAAAAAHHK
BANG
AAAAAH!
BİNLERCE HİLELİ ZAR AŞKINA! O ŞEYTAN SURATLININ DİĞERİNİ YERE SERDİĞİNİ Mİ SÖYLÜYORSUNUZ?
TAMAMEN ÖYLE BAYIM. OLAN BİTENİ BARIN CAMINDAN GÖRDÜM.
ONDAN SONRAKİ SAHNEYİ DE ÖMRÜM BOYUNCA UNUTAMAM!
TEKMELEMEYE DEVAM MI ETTİ?
DAHA DA KÖTÜSÜ. ÖLEN MEKSİKALININ DOSTLARI İNTİKAM ALMAK İÇİN TABANCALARINI ÇIKARDILAR.
SERSEM KÖPEK!
HEY! ŞEFİ ÖLDÜRDÜ!

AMA JAPON TAM BİR YILAN ÇEVİKLİĞİYLE, BİR İKİ DAKİKA SONRA HEPSİNİN SİLAHLARINI İNDİRDİ.
YAAAAAHH
TUMP
OUCK
UFF
SOCK
STAK
MERATI
SONRA DA BİR KENARA ÇEKİLEREK İŞİ ADAMLARINA BIRAKTI.
SENİN OLSUN BOA EĞLEN BİRAZ.
MEMNUNİYETLE DOSTUM... HAH! HAH! HAH!
CRAK
AAAGH
BU DA SANA KÖPEK!
TUMP
OUCK

AAHHH! BIRAK BENİ!
SKRRAAAK
NEYSE, ON DAKİKADAN AZ BİR SÜRE İÇİNDE ALTI ADAMI YERE SERDİLER...
ŞİMDİ ANLI-YORUM.
KENDO ÇINGIRAK-LI YILAN KADAR HIZLI, DEV BOA YILANI KADAR GÜÇLÜ... YA ÜÇÜNCÜSÜ?
JOEL LYNCH DA TAM BİR KOBRA GİBİDİR...
ONUN DA ÖZELLİĞİ RAKİBİ-Nİ YAKALAYIP YAVAŞ YAVAŞ ÖLDÜRMEKTEN DUYDUĞU BÜ-YÜK ZEVK!
GULP!

PEKİ O ÜÇ YILAN MEKSİKALILARI YENDİKTEN SONRA NE OLDU?
BUNU KESTİRMEK KOLAY...
BİR TÜR İKTİDAR KAVGASIYDI. KAZANAN TARAF BÖLGENİN TEK HAKİMİ OLDU.
KROVELL'İ MERKEZ OLARAK KULLANDILAR. BÖLGE HALKINI SUSTURMAK İÇİN DE ŞİDDETE BAŞVURDULAR.
HİÇ KARŞI ÇIKAN OLMADI MI?
HALKIN BU CESARETİ GÖSTEREBİLMESİ İKİ YIL ALDI. ÜÇ YILAN SON SOYGUNLARINDAN YENİ DÖNMÜŞLERDİ...
AYNI AKŞAM KROVELL SAKİNLERİ BU ZORBALIĞA SON VERMEK İÇİN TOPLANDILAR.
ARTIK BU İŞE SON VERMENİN ZAMANI GELDİ. DÜN ALTIN YÜKLÜ BİR ARABA SOYULDU. KİMLERİN SOYDUĞUNU DA BİLİYORUZ.

ÜÇ YILAN KROVELL'E YENİ DÖNDÜLER. YAPTIKLARINI SAKLAMAYA BİLE ÇALIŞMIYORLAR. KENDİLERİNİ YENİLMEZ GÖRÜYORLAR...
AMA BİZ ONLARI DURDURACAĞIZ. KROVELL'DE CANİLERE YER YOK! ŞİDDETE DE YER YOK!
EVET YARGIÇ.
ADALETİ YERİNE GETİRELİM.
TAKIMLAR OLUŞTURMALIYIZ. O ÜÇÜNÜN ÇETELERİNDE BAŞKA ADAMLAR DA VAR. YALNIZ DEĞİLLER.
BİR TEKİ BİLE ELİMİZDEN KURTULAMIYACAK.
HEP BİRDEN SALDIRACAĞIZ. HİÇ ACIMADAN KROVELL'DEN DEFEDECEĞİZ.
KANUN, EMİR LAZIM!
DEFOLSUNLAR!
SAKİN OLUN DOSTLARIM. HEPİMİZ ADALET İSTERİZ. AMA BU O KADAR KOLAY DEĞİL...
BUNLARIN ÜÇÜ DE ACIMASIZ YARATIKLAR! CANİLİKTE ÜSTLERİNE KİMSE YOK. SİLAHLARIMIZI ELİMİZE ALMAMIZ LAZIM.

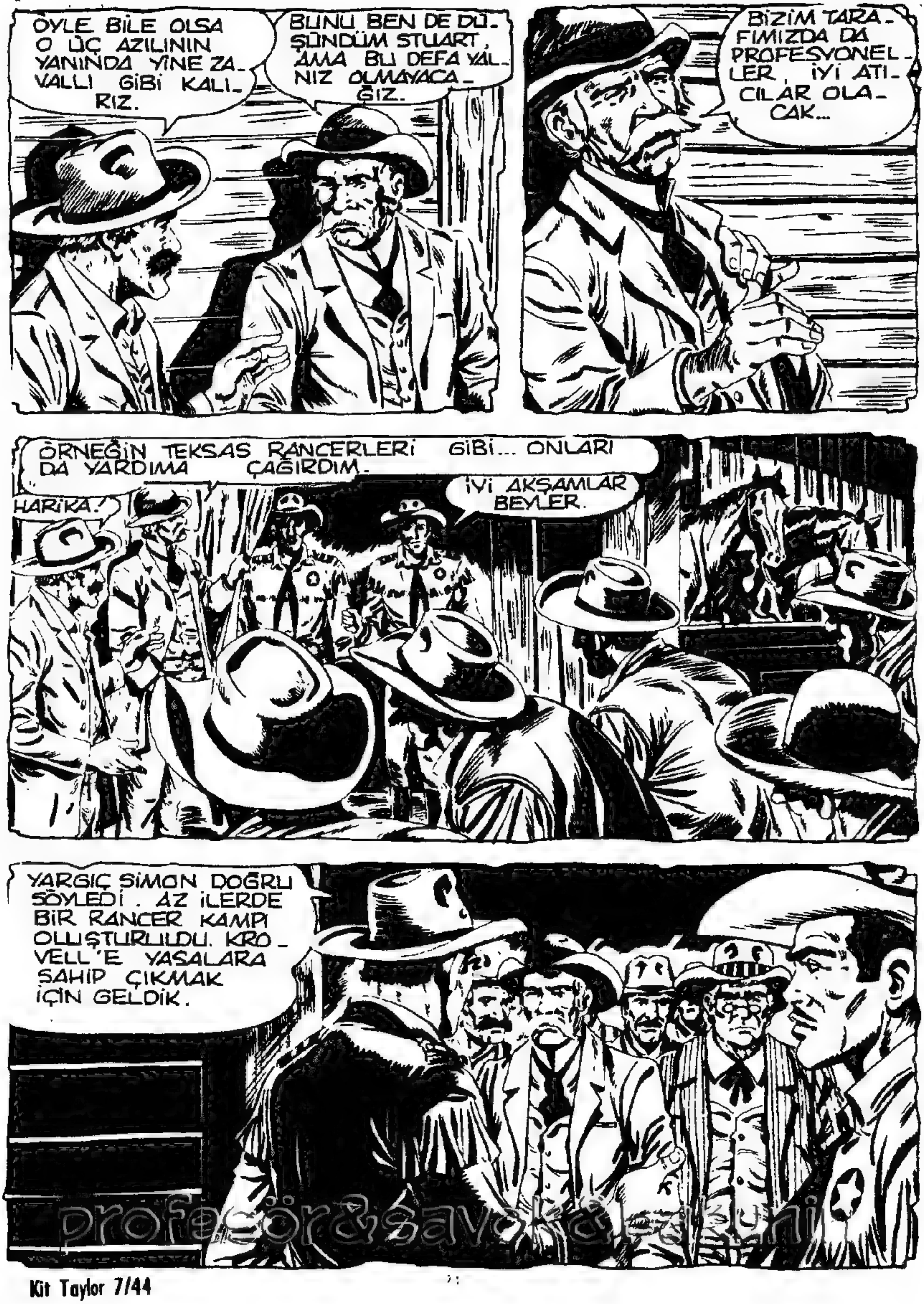

profesör&savok&zakuni

SİZ DE BİZE YARDIM ETMEYİ KABUL EDERSENİZ, ÜÇ YILANI BURADAN ATABİLİRİZ.
TABİİ YARDIM EDERİZ.
KANUN BİZİMLE...
NE YAPMAMIZ GEREKTİĞİNİ SÖYLEYİN.
BÖYLECE RANCERLERİN YARDIMI VE HALKIN BÜYÜK CESARETİ İLE KROVELL O ÜÇ ZORBADAN KURTULMAYI BAŞARDI.
VAY CANINA!... HARİKA!...
PEKİ AMA ÇOK TEHLİKELİ OLDUKLARINI SÖYLEMİŞTİNİZ... NASIL BAŞACIKABİLDİLER?
RANCERLERDEN BİRİNİN AKLINA ÇOK GÜZEL BİR FİKİR GELDİ!
GARSON KILIĞINA GİREREK RESTORANDA YEMEKLERİNE BOL MİKTARDA UYKU İLACI BOŞALTTI...
YETERİNCE İLAÇ ALDIKTAN SONRA ÜÇÜNÜ DE YAKALAYIP SAĞLAM BİR HÜCREYE TIKMAK ZOR OLMADI!

DAHA SONRA KROVELL SAKİNLERİ ŞEHRE DÖNEREK ÇETENİN DİĞER ADAMLARINI YAKALADILAR. İŞTE BUGÜN TANIK OLDUĞUNUZ OLAYIN NEDENİ BU...
PEKİ AMA MADEM YAKALANDILAR, KORKACAK NE VAR?
ZORBALAR GİTTİKTEN SONRA ŞEHİR OLAĞANÜSTÜ GELİŞTİ...
AMA O ZAMANDAN BUGÜNE ON YIL GEÇTİ. VE ÜÇ YILAN HAFTAYA HAPİSTEN ÇIKIYORLAR!
NEE?
VAY CANINA!
YANİ MÜEBBET HAPSE MAHKUM OLMADILAR MI? İMKANSIZ BU!
NEDENİ ÇOK BASİT DOSTUM!

HERKES SUÇLARINDAN EMİNDİ... AMA ÇOK AZ DELİL BULUNABİLDİ VE ÜÇ YILAN YALNIZCA BİR SOYGUNDAN...
...ON YIL HÜKÜM GİYDİLER DOSTUM.
İNANILMAZ BİR ŞEY BU... FIKRA GİBİ GELİYOR İNSANA.
HAKLISIN, ÇALDIKLARI ALTINLARI DA BURALARA YAKIN BİR YERE SAKLADIKLARINA GÖRE BURAYA DÖNMEK İÇİN İKİ NEDENLERİ VAR...
HEM KENDİLERİNİ HAPİSE ATTIRAN HALKTAN İNTİKAMLARINI ALACAKLAR HEMDE SAKLADIKLARI ALTINLARI...
BÜRONUN ÖNÜNDEKİ BAĞRIŞLARIN NEDENİNİ ANLIYORUM ŞİMDİ...
KROVELL SAKİNLERİ, BURAYA GELİP İNTİKAM ALMALARINI ÖNLEMENİZİ İSTİYORDU.
EVET. SİZİ GÖRÜNCE BUNUN İÇİN SAKİNLEŞTİLER...

TABİ İŞİN UCU SİZE DE DOKUNUYOR. KENDİLERİNİ YAKALAYAN RANCERLERDEN DE İNTİKAM ALMAK İSTEYECEKLERDİR.
ÇOK DOĞRU! BUNU HİÇ DÜŞÜNMEMİŞTİM.
PEKİ AMA O HARİKA FİKRİ VEREN CESUR ADAM KİMDİ? ONU DA UYARMAK LAZIM!
PEK İYİ HATIRLIYAMIYORUM....
AMA GALİBA MOSES TAYLOR DİYE BİRİYDİ...
KANSAS'IN BÜTÜN KUMARHANELERİ AŞKINA!
NEE?
MOSES TAYLOR... MOSES TAYLOR MU DEDİNİZ?
BİNLERCE HİLELİ "ZAR AŞKINA!
EVET... ÜÇ YILANI YAKALATAN O OLDU. AMA SİZ NİYE BU KADAR ŞAŞIRDINIZ?

BABASI OLUR ŞERİF...
ÖZ BE ÖZ BABASI...
YAA!
YANİ...
ŞEY...
BEN KİT TAYLOR!
SÖYLEDİĞİNİZ ŞEY
BENİ ÇOK
TEDİRGİN
ETTİ ŞERİF!

3

TATİL GELDİ
TEKS
haftalık çıkmağa başladı
BAYİİNİZDEN
İSTEYİNİZ
TEKS Ceylan yayınıdır

O ÜÇÜ SÖYLEDİĞİNİZ KADAR AZILIYSA BABAM BÜYÜK TEHLİKEDE DEMEKTİR.ONU KORUMAMIZ GEREK.
UZUN ZAMANDIR KALEDE YOK... NEREDE?
SAVUNMA BAKANLIĞI'NDAN BİR GÖREV ALDI. ALTI AY ÖNCE HOUSTON'DAN ÇAĞRILDI FRANKİ.
UZAKTA GÜVENDE OLUR. AMA YİNE DE UYARMAK LAZIM...
HAKLISINIZ DOSTUM.
ŞÜPHESİZ BABANIZ İNTİKAM LİSTESİNİN EN BAŞINDA. O HAYDUTLARA BİN MİL BİLE VIZ GELİR.
YANİ NE DEMEK İSTİYORSUNUZ?
BİZ RANCERLER HİÇ BİR ŞEYDEN KORKMAYIZ, DEĞİL O ÜÇ SERSEMDEN...
TABİİ FRANKİ, TABİİ...
AMA YİNE DE GEREKLİ TEDBİRLERİ ÖNCEDEN ALMAK LAZIM.
TAMAM KİT.

BİZ GİDİYORUZ ŞERİF. SİZİNLE KARŞILAŞTIĞIMIZ İÇİN ÇOK ŞANSLIYIZ.
BEN DE ÇOK MEMNUN OLDUM
O ÜÇÜ GELDİĞİNDE GEREKİRSE SİZDEN DE YARDIM GÖREBİLECEĞİM İÇİN ÇOK MEMNUNUM.
TABİİ, MUTLAKA!
AL SANA YENİ BİR MACERA FRANKİ. HEMEN İŞE BAŞLAMALIYIZ.
ALELACELE ATA ATLAYIP GİTMEK GİBİ BİR FİKRİN Mİ VAR YOKSA?
SAKINCASI MI VAR?
BENİM İÇİN YOK, AMA KARNIM İÇİN EVET!
KARNIMIN NASIL AĞRIDIĞINI BİLİYORSUN. MUTLAKA ENERJİ TOPLAMALIYIM.
TAMAM, TAMAM! SIZLANMAYI BIRAK!

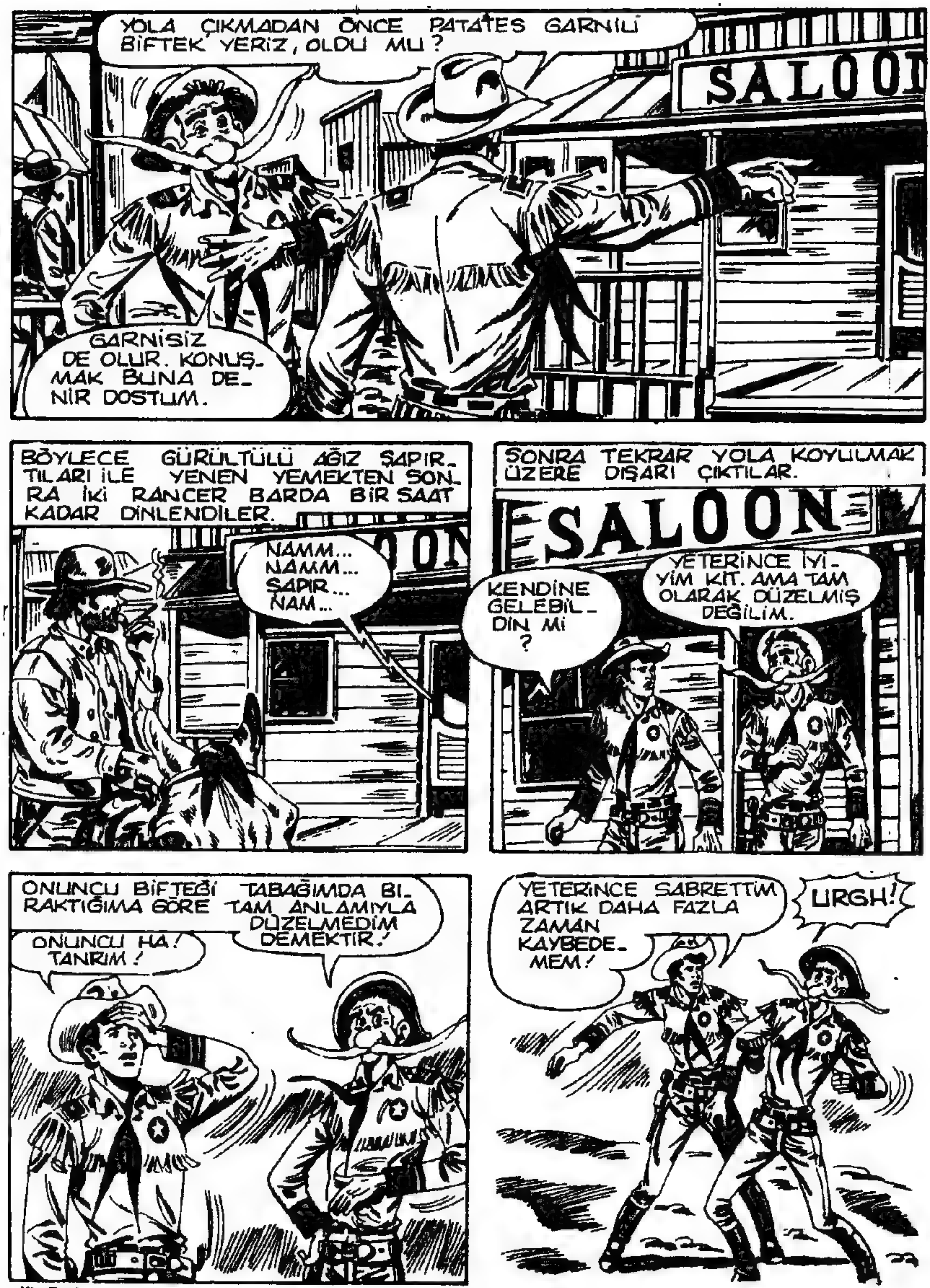
YOLA ÇIKMADAN ÖNCE PATATES GARNİLİ BİFTEK YERİZ, OLDU MU?
GARNİSİZ DE OLUR. KONUŞMAK BUNA DENİR DOSTUM.
SALOON
BÖYLECE GÜRÜLTÜLÜ AĞIZ ŞAPIRTILARI İLE YENEN YEMEKTEN SONRA İKİ RANCER BARDA BİR SAAT KADAR DİNLENDİLER.
NAMM... NAMM... ŞAPIR... NAM...
SONRA TEKRAR YOLA KOYULMAK ÜZERE DIŞARI ÇIKTILAR.
SALOON
KENDİNE GELEBİLDİN Mİ?
YETERİNCE İYİYİM KİT. AMA TAM OLARAK DÜZELMİŞ DEĞİLİM.
ONUNCU BİFTEĞİ TABAĞIMDA BIRAKTIĞIMA GÖRE TAM ANLAMIYLA DÜZELMEDİM DEMEKTİR!
ONUNCU HA! TANRIM!
YETERİNCE SABRETTİM ARTIK DAHA FAZLA ZAMAN KAYBEDEMEM!
URGH!

AZ SONRA...
BİLİYOR MUSUN, ŞİMDİ DAHA İYİYİM. AZ EVVEL HANIM EVLADI GİBİ DAVRANDIM...
AH, FRANKİ, BU KONUYU KAPATALIM.
O KADAR ACELE ETTİĞİM İÇİN ASIL BEN ÖZÜR DİLEMELİYİM. AMA BİR AN ÖNCE BABAMDAN HABER ALMAK İSTİYORUM...
BEN SENİN YERİNDE OLSAM ÇOK KAYGILANMAZDIM.
O ÜÇ AZILININ HAPİSTEN ÇIKACAĞI HABERİ HOUSTON'A DA GİTMİŞTİR. BAZI HABERLER ELDEN ULAŞIR.
İHTİYAR MOSES DE MUTLAKA DUYMUŞTUR.
EMİN DEĞİLİM FRANKİ!
BİZİM İÇİN ÖNEMLİ OLAN BAKANLIĞIN BÜROKRATLARI İÇİN ÖNEMLİ OLMAYABİLİR. OLAYI HİÇ BİLMEYEBİLİRLER DE.

BABAM DA HİÇ BİR ŞEYDEN HABERSİZ O ÜÇ BELALININ İNTİKAMLARINA KURBAN GİDEBİLİR.
ÜÇ YILAN... ON YIL GERÇEKTEN UZUN BİR ZAMAN KİT.
O ZAMANLAR SEN DAHA ÇOCUKTUN HERHALDE?
HAKLISIN. BABAM KARŞILAŞTIĞI TEHLİKELERİ BANA ANLATMAZDI. BU HİKAYEYİ DE HİÇ DUYMADIM.
HAFIZAMI O KADAR ZORLADIĞIM HALDE "ÜÇ YILAN" BENDE KORKUNÇ BİR TEHDİTTEN BAŞKA ÇAĞRIŞIM YAPMIYOR.
YILAN KELİMESİNİ KİMSE SEVMEZ KİT.
BEN DE ÖYLE... ARTIK BU KONUYU KAPATALIM.
ŞİMDİ ÖNEMLİ OLAN BİR AN ÖNCE KALEYE VARABİLMEK. ORADA KUMANDANA HABER VERİRİM. BELKİ BABAMI BULABİLİRİZ.

BÖYLECE İKİ ARKADAŞ GECE BOYUNCA YOLLARINA DEVAM ETTİLER.
KALENİN YAKINLARINA ŞAFAK SÖKERKEN VARDILAR.
GELDİK FRANKİ !
ARTIK GÖZÜM HİÇ BİRŞEY GÖRMÜYOR KİT.
YİNE KARNIM AĞRIYOR. İKİ SAATTEN BERİ DİŞLERİMİ SIKIYORUM.
BİRAZ SONRA RAHATLARSIN!
BEN DE HİÇ VAKİT KAYBETMEDEN KUMANDANA GİDERİM.
TAMAM DOSTUM
İKİ ATLI BİR SANİYE SONRA BÜYÜK BİR HIZLA KALEYE GİREREK İKİ AYRI YÖNE DÖNDÜLER.
?

FRANKİ İKİ SAATTİR DÜŞLEDİĞİ YERE DOĞRU KOŞTU...
HADİ!.. ÇABUK, ÇIK!
NE OLUYOR?
HHHHH
KİT DE KUMANDANIN YANINA GİTTİ...
SELAM KİT! DÖNÜŞ İÇİN ÇOK ERKEN BİR SAAT.
SİZİNLE HEMEN KONUŞMALIYIM! ÇOK ÖNEMLİ...
İÇERİ GEL EVLADIM!..
HEADQUARTE
AZ SONRA...
BÖYLECE ZAMAN KAYBETMEDEN KALEYE GELDİK. SİZ NE DÜŞÜNÜYORSUNUZ?
ZOR BİR DURUM KİT. HEMEN HABER VERMEKLE İYİ ETTİN.

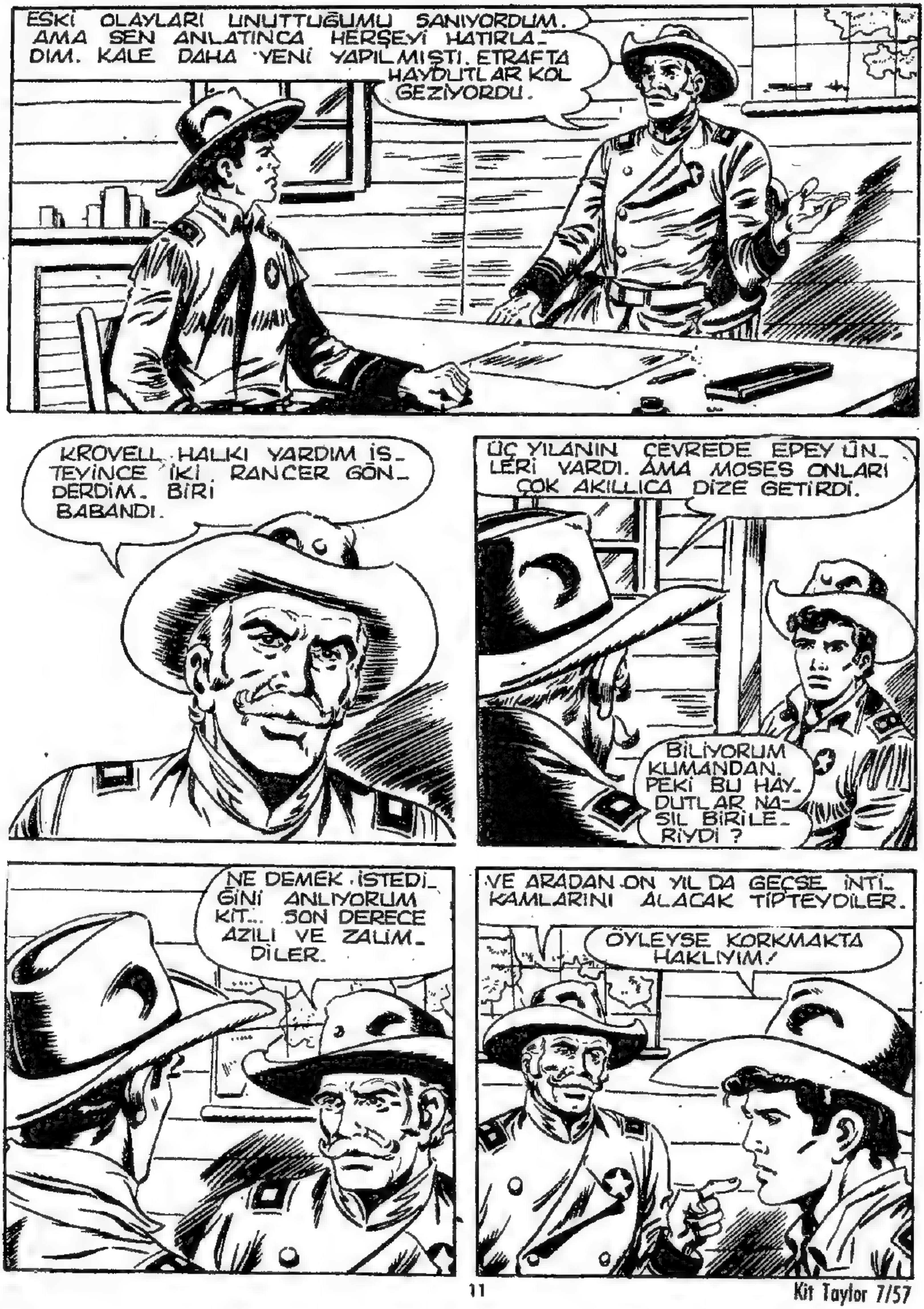

ESKİ OLAYLARI UNUTTUĞUMU SANIYORDUM. AMA SEN ANLATINCA HERŞEYİ HATIRLADIM. KALE DAHA YENİ YAPILMIŞTI. ETRAFTA HAYDUTLAR KOL GEZİYORDU.
KROVELL HALKI YARDIM İSTEYİNCE İKİ RANCER GÖNDERDİM. BİRİ BABANDI.
ÜÇ YILANIN ÇEVREDE EPEY ÜNLERİ VARDI. AMA MOSES ONLARI ÇOK AKILLICA DİZE GETİRDİ.
BİLİYORUM KUMANDAN. PEKİ BU HAYDUTLAR NASIL BİRİLERİYDİ ?
NE DEMEK İSTEDİĞİNİ ANLIYORUM KİT... SON DERECE AZILI VE ZALİMDİLER.
VE ARADAN ON YIL DA GEÇSE İNTİKAMLARINI ALACAK TİPTEYDİLER.
ÖYLEYSE KORKMAKTA HAKLIYIM!

EVET. BABAN GERÇEKTEN TEHLİKEDE. ÜÇ YILAN İZİNİ BULURLARSA HİÇ BEKLEMEDİĞİ BİR SALDIRI OLUR.
SERBEST BIRAKILACAKLARINDAN BENİM DE HABERİM OLMADI. SEN BİLE TESADÜFEN DUYDUN. BABANIN BİRŞEY BİLMEMESİ ÇOK DOĞAL.
ANLIYORUM. O HALDE İŞ BANA DÜŞÜYOR.
HEMEN HOUSTON'A GİDİP SORUNU ONUNLA BİRLİKTE ÇÖZMEYE ÇALIŞACAĞIM.
TABİİ KİT...
KALEDEN AYRILMIŞ BİLE OLSA MOSES HER ZAMAN BİR RANCER. DİR. BURASI DA EVİ SAYILIR.
TEŞEKKÜRLER KUMANDAN.
EEE? YİNE YOL MU GÖRÜNDÜ?

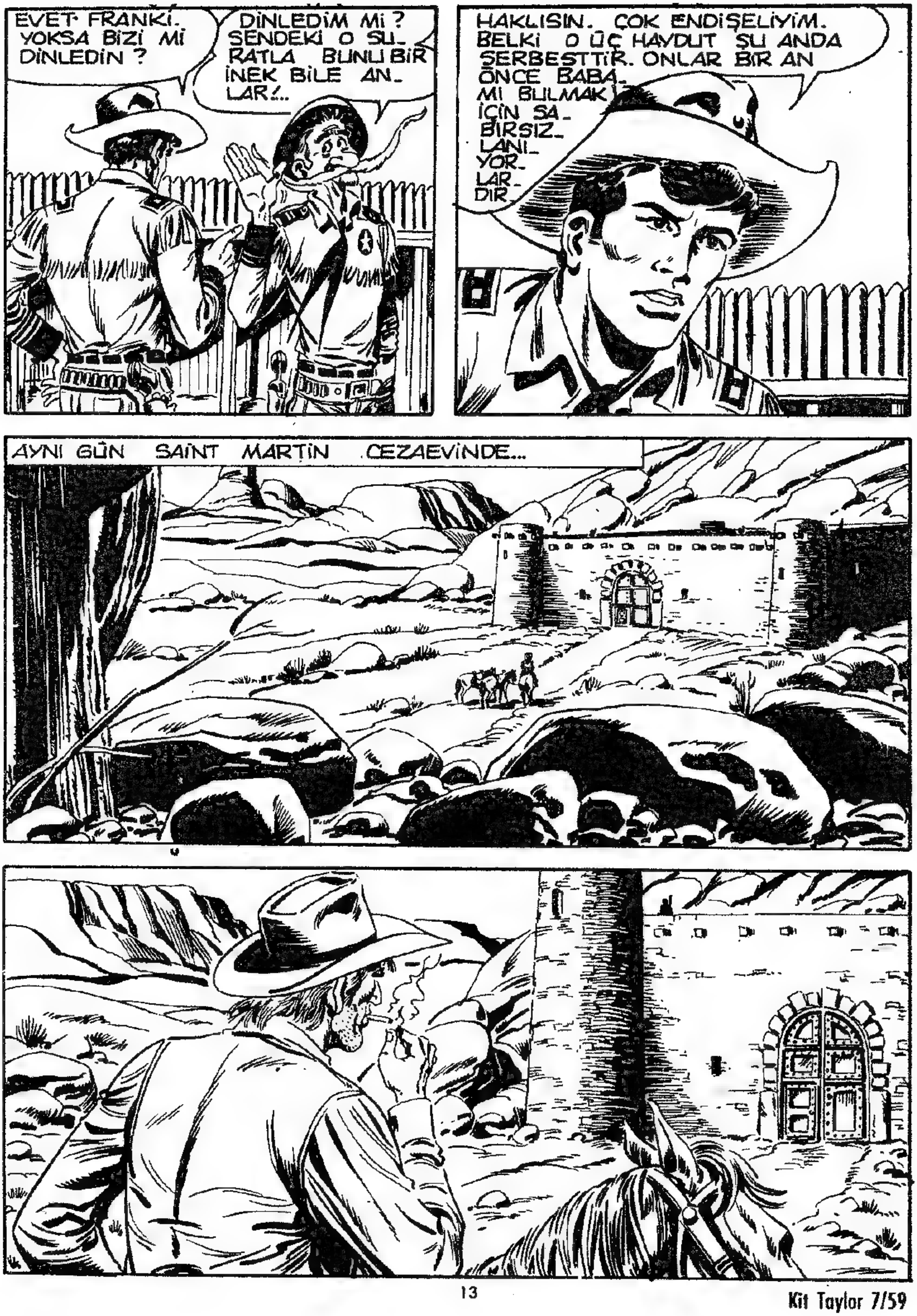
EVET FRANKİ. YOKSA BİZİ Mİ DİNLEDİN ?
DİNLEDİM Mİ ? SENDEKİ O SURATLA BUNU BİR İNEK BİLE ANLAR!..
HAKLISIN. ÇOK ENDİŞELİYİM. BELKİ O ÜÇ HAYDUT ŞU ANDA SERBESTTİR. ONLAR BİR AN ÖNCE BABAMI BULMAK İÇİN SABIRSIZLANIYORLARDIR.
AYNI GÜN SAINT MARTIN CEZAEVİNDE...

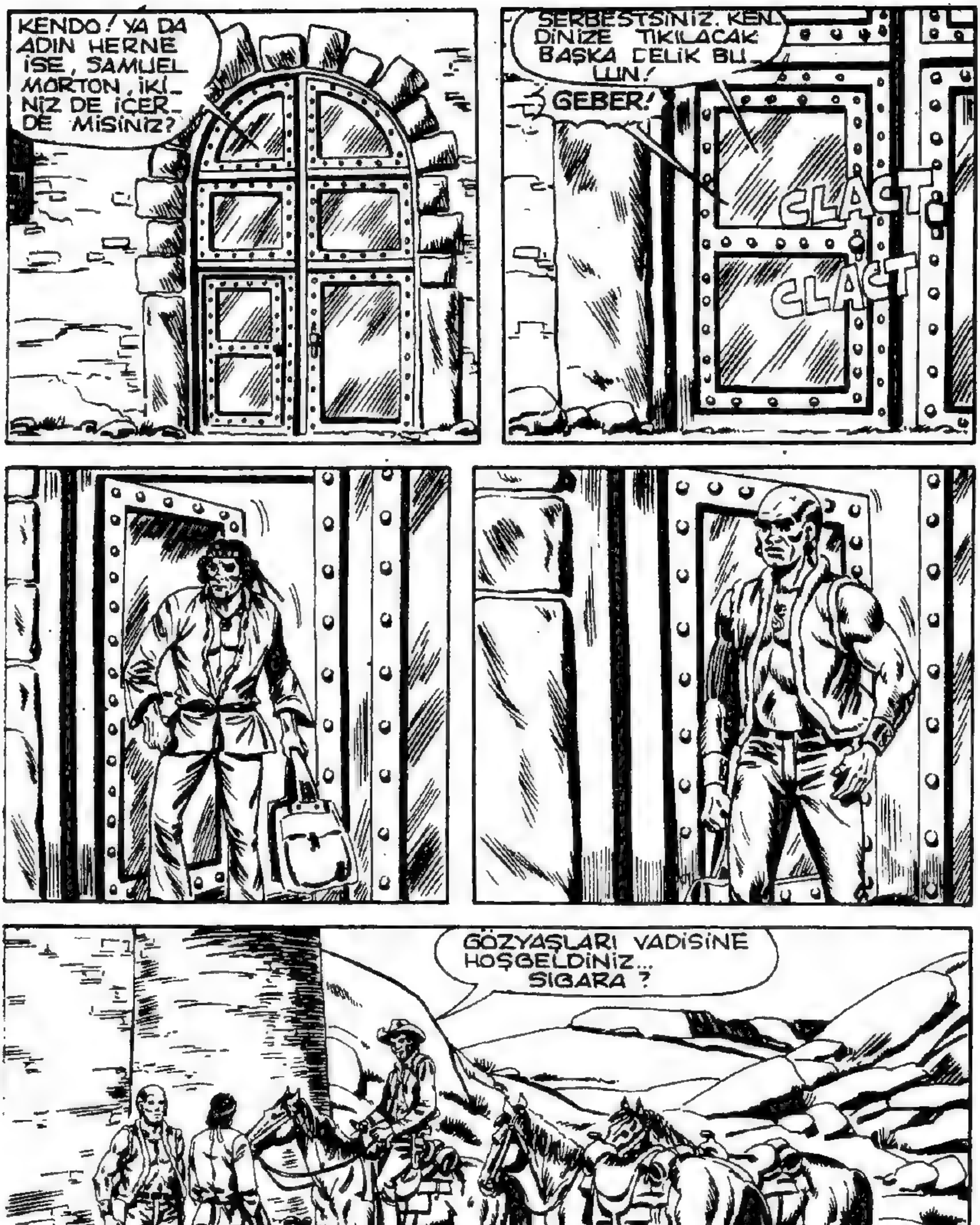
KENDO! YA DA ADIN HERNE İSE, SAMUEL MORTON, İKİNİZ DE İÇERDE MİSİNİZ?
SERBESTSİNİZ. KENDİNİZE TIKILACAK BAŞKA ÇELİK BULUN!
GEBER!
CLACT
CLACT
GÖZYAŞLARI VADİSİNE HOŞGELDİNİZ... SIGARA ?

SENİ LYNCH Mİ GÖNDERDİ?
EVET.. ADIM CAT. SİZE AT GETİR_ DİM.
O DİĞER ARKADAŞLARLA BİZİ DAĞDA BEKLİYOR. İKİ SAATTE VARIRIZ.
ÖNDEN BUYUR ÖYLEYSE!
UZUN ZAMANDIR LYNCH'İ GÖR_ MÜYORUZ. KONUŞACAK ÇOK ŞE_ YİMİZ VAR.
ARKAMDAN GELİN!
YAAAAHHH
YIP
YIP

HÜRÜZ HA? HAH! HAH! HA! YENİDEN DOĞMUŞ GİBİYİZ, DEĞİL Mİ KENDO?
YENİDEN DOĞMAK DEĞİL YENİDEN BAŞLAMAK BU!
ÖNCE BİZİ BURAYA TIKTIRAN KÖPEKLERLE OLAN HESABIMIZI GÖRECEĞİZ. ÜÇ YILAN KOLAY KOLAY UNUTULMAZ!
SAHİ, HEP BİRLİKTEYDİNİZ... NASIL OLDU DA LYNCH DAHA ÖNCE ÇIKTI? O SİZİNLE SAINT MARTİNDE DEĞİL MİYDİ?
BEŞ YIL KALDI...
AMA BİRİNİ ÖLDÜRMEYE KALKTIĞI İÇİN BAŞKA YERE TRANSFER ETTİLER. KENDİNİ KONTROL ETMEYİ BİLEMEDİĞİNDEN BİR HÜCREYE KAPATILDI.
AMA GALİBA ORDA USLU DURDU Kİ ZAMANINDAN ÖNCE BIRAKTILAR. KENDİSİNDEN DOĞRU DÜRÜST HABER ALAMADIM.
O HALDE SON OLANLARI BİLMİYORSUNUZ!...

NE DEMEK İSTİYORSUN? NE OL_ DU Kİ?
MERAK ETME_ YİN... LYNCH HEPSİNİ ANLA_ TIR...
BARAKA ŞU TEPENİN AR_ DINDA... AZ KALDI!
MERATI 78
AZ SONRA...
İŞTE ORASI!
BİR TEK AT VAR. LYNCH KAÇ ADAM TOP_ LADI?
BENİMLE BİRLİK_ TE ÜÇ... ÇETE KUR_ MA KONUSUNDA KENDİSİYLE AYNI Fİ_ KİRDE OLACAĞINIZI DÜŞÜNEREK ADAM TOPLAMAYA BAŞLADI.
ÖBÜR İKİSİ DE AZ SONRA GELİRLER.
İYİ.

ŞU İHTİYAR DELİYİ GÖRMEK İÇİN SABIRSIZLANIYORUM.
BİR DAKİKA! BİRAZ BEKLEYİN!
GELDİĞİNİZİ BEN HABER VERSEM DAHA İYİ OLUR!
NE DEMEK İSTİYOR-SUN?
BİRAZ SONRA ANLARSI-NIZ. DEDİĞİMİ YAPIN...
?
O ŞALAK BELA ARIYOR! EĞER BU BİR TUZAKSA!
SAKİN OL MORTON! ŞİMDİ GÖ-RÜRÜZ.
AMA AZ SONRA...
İHTİYAR DOS-TUNUZ SİZİ GÖRMEYE HAZIR.

İŞTE JOEL LYNCH...
SELAM DOSTLARIM!
ARKADAŞLARININ YÜZÜNDEKİ KORKUNÇ GÖRÜNÜME RAĞMEN KENDO VE MORTON KAYITSIZ GÖRÜNDÜLER.
İLK ANDAKİ GERİLİMİ NEŞELİ BİR GÜLÜMSEMEYLE KESTİLER.
NASILSIN LYNCH? SENİ İYİ GÖRÜYORUM İHTİYAR DELİ!
BEN... İYİYİM KENDO... ŞİMDİ ÇOK DAHA İYİYİM
DOĞRUYU SÖYLEMELİYİM, BENİ BU SURATLA GÖRDÜĞÜNÜZDE SÖYLEYECEKLERİNİZDEN KORKMUŞTUM. BEN BİLE KORKUYORUM HALİMDEN.
AMA HALİME GÜLSEYDİNİZ, SİZİ BU TAKMA KOLLARIMLA ÖLDÜRÜRDÜM!
SAKİN OL LYNCH! ONLARIN BİZİM İÇİN HİÇ BİR ÖNEMİ YOK...

ÖNEMLİ OLAN YENİDEN BİRARAYA GELMEMİZ. ON YILLIK HAPİS ÜÇ YILAN'I YIKMADI...
ARTIK KROVELL'E GİDİP ALTINLARI ALABİLİR, YARIM KALAN HESABIMIZI DA GÖREBİLİRİZ!
HESABIMIZI GÖRMEK... İŞTE BUNDA HAKLISIN DOSTUM
HAPİSTEYKEN BUNDAN BAŞKA BİR ŞEY DÜŞÜNMEDİM. ARTIK İKİ GÜZEL SİLAHIM DA VAR!
SAKİN OL DEDİM! HADİ NASIL OLDUĞUNU ANLAT!...
HEMEN HEMEN BİR YIL ÖNCE OLDU DOSTUM...
BİLİYORSUNUZ SAİNT MARTİN'DE AZ DAHA BİR GARDİYANI ÖLDÜRÜYORDUM DİYE BENİ BAŞKA BİR YERE GÖTÜRDÜLER.

ALLAHIN BELASI YERDE BİZE DAĞ KAZDIRIYORLARDI. DÖRT YIL BOYUNCA SIRTIMDAN KAN AKTI. ARTIK DAYANAMIYORDUM.
NİHAYET BİR AKŞAM BENİM GİBİ DÜŞÜNEN BİRİ KAÇMAYI TEKLİF ETTİ...
ÇOCUK OYUNCAĞI LYNCH! DEPODAN BİRAZ DİNAMİT ALDIM!...
BİZİM HÜCRENİN DUVARI DIŞARI BAKIYOR. DUVARI YIKTIK MI KUŞ GİBİ HÜRÜZ!
TAMAM JOHN... NE ZAMAN YAPACAĞIZ ?
YARIN GECE... İKİNCİ GARDİYAN NÖBETİNDEN SONRA...
O SERSEM SÖZÜNÜ TUTTU MU ?
EVET AMA TAM BİR APTAL GİBİ DAVRANDI...

DİNAMİTLERİ YERLEŞTİRİRKEN FİTİLİ KENDİ BİLDİĞİ GİBİ YERLEŞTİRMEK İSTEDİ
BU KADAR DİNAMİTLE DÜNYANIN ÖBÜR UCUNA GİDEBİLİRİZ LYNCH!
O BÖYLE DER DEMEZ DİNAMİTLER KORKUNÇ BİR ŞEKİLDE PATLADI...
BOOOOOMM
JOHN O ANDA ÖLDÜ. BEN BİR HAFTA SONRA HASTANEDE GÖZLERİMİ AÇTIM. ELLERİM KOPMUŞ, VÜCUDUM PARAMPARÇAYDI...
HIMM... ŞANSSIZ BİR KAZA!
BU ŞEYLERİ TAKMAYI O ZAMAN MI DÜŞÜNDÜN?
HAPİSANE DOKTORUNUN FİKRİYDİ...
ELİNE GEÇEN MAHKUMLAR ÜZERİNDE DENEYLER YAPMAYA MERAKLI APTALIN BİRİYDİ...

BİR HAFTA SONRA DELİLİĞİNİN MARİFETLERİYLE BANA GELDİ...
BUNLARI SENİN İÇİN YAPTIM LYNCH. UZUN ZAMANDIR ÜZERİNDE ÇALIŞIYORDUM. ARTIK DENEYEBİLİRİM.
KIRILAN KEMİKLERİNİ ÇELİK BANTLARLA BAĞLAYACAĞIM. BUNLARI TAKIP SENİ YEPYENİ BİR İNSAN YAPACAĞIM. OLAĞANÜSTÜ BİR BULUŞ OLACAK!
BÖYLECE HERKES YETENEKLERİMİ İYİCE ANLAYACAK. BU BERBAT YERDE ÖMÜR TÖRPÜLEMEYECEĞİM.
ÇOK UMUTSUZDUM, BAŞKA SEÇENEĞİM OLMADIĞI İÇİN O KASABIN TEKLİFİNİ KABUL ETTİM.
ANLIYORUM. PEKİ SONRA NE YAPTIN?

GÖRDÜĞÜNÜZ GİBİ AMELİYAT İYİ GEÇTİ. BUNLARI KULLANMAYI ÖĞRENEBİLMEK İÇİN ÜÇ AY REVİRDE KALDIM...
ZAVALLI HALİMİ GÖREN HAPİSANE MÜDÜRÜ CEZAMIN SON ALTI AYINI BAĞIŞLADI...
PEKİ, YA SENİ TEDAVİ EDEN DOKTOR ?
BU ZIMBIRTILAR İŞ GÖRÜRSE ÜNLÜ OLMAYI HAKEDER DEĞİL Mİ?
CANI CEHENNEME! KAFATASIMA ÇELİK BİR BANT TAKTI. AMA YANLIŞ BİRŞEY YAPMIŞ OLMALI...
SIK SIK BAŞIMA AĞRI GİRİYOR. ÇILDIRACAK GİBİ OLUYORUM. AMA SANIRIM HAKETTİĞİ DERSİ VERDİM!
NASIL YANİ ?
ARTIK BENİM GİBİ İNSANLAR ÜZERİNDE DENEYLER YAPAMAYACAK! HAPİSTEN ÇIKTIĞIM GÜN DIŞARDA BEKLEDİM...

VE ÇELİK ELLE-RİMİN NASIL ÇALIŞTIĞINI GÖSTERDİM...
GHAAAHAAHH
DENEY ÇOK BA-ŞARILIYDI! HAH! HAH! HAH!
İŞE BAK!
O TUTAÇLAR GERÇEK EL GİBİ İŞ GÖRÜYOR!
DAHA İYİ MORTON
İSTERSEN GÖSTERE-YİM... BİR SİGARA VER!
AL!

GÖRDÜN MÜ?
HARİKA!
BU İŞİN NAZİK TARAFI... GÜCE GELİNCE...
BAKIN!
STAC
RANCER KÖPEĞİNİN DE SONU BU OLACAK!
HAH! HA!
DOĞRU SÖYLEDİN. ARTIK O İŞE DÖNELİM.

SENİN BİZDEN ÖNCE ÇIKMAN İYİ OLDU. BİRŞEYLER DÜŞÜNDÜN MÜ ?
TABİİ! BOŞ OTURACAĞIMI MI SANDIN ?
ŞİZİN ÇIKACAĞINIZ GÜNÜ BEKLERKEN HERŞEYİ DÜŞÜNDÜM. SİLAHLARI BULDUM.
ÇETEYİ YENİDEN KURMAK İÇİN ÜÇ ADAM ALDIM.
İYİ BİR ŞEYLER Mİ ?
BİRİ CAT BONNAY... KENDİSİNİ GÖRDÜNÜZ...
DİĞER İKİSİNİ HAPİSTE TANIDIM. BİRLİKTE ÇIKTIK. ONLAR DA ÇOK İYİ.
ŞİMDİ NEREDELER ?
ERZAK ALMAK İÇİN ŞEHRE GÖNDERDİM. İŞTE DÖNÜYORLAR!

AZ SONRA...
SELAM LYNCH! GALİBA ZİYARET-ÇİLERİMİZ VAR!
BEKLEDİKLERİ-MİZ ÇOCUKLAR! İNİN!...
İTOSHİ KENDO! BUN-DAN BÖYLE ŞEFİNİZ OLACAK. ONA İYİ BA-KIN...
BU BOB MOREY, ALTI AY BOYUNCA HAPİSANE-DE ARKADAŞLIK YAP-TIK. BANA ÇOK YARDIM ETTİ.
SELAM.
BU DA NASH LAUGHTON! BU DA ESKİ BİR HAPİSANE ARKADAŞIM.

BENİMLE AYNI ZAMANDA HAPİS-TEN ÇIKTILAR. İŞLERİ DE YOKTU, ÖNCEDEN TANIDI-ĞIM İÇİN ÇETEYE ALMAYA KARAR VERDİM.
OLAYI AN-LATTIN MI ?
TAMAMINI DEĞİL.. ŞİMDİ BUNU SEN YAPABİLİR-SİN ŞEF...
İYİ, O HALDE BENİ DİNLE-YİN!
BEN VE ARKADAŞLARIM ON YIL ÖNCE HERKESTEN SAYGI GÖRÜR, KARŞILI-ĞINDA DA KORKU VERİRDİK. YİNE ÖYLE OLACAK. AMA ÖNCE YAPMAMIZ GERE-KEN İKİ ŞEY VAR!
ÖNCE BİZİ DELİĞE TIKTI-RAN O SER-SEMLE, KRO-VELL'İN GER-ZEKLERİN-DEN İNTİKA-MIMIZI ALA-CAĞIZ.
SONRA DA YAKA-LANMADAN ÖNCE SAKLADIĞIMIZ AL-TINI ALACAĞIZ.
ALTIN HALA KROVELL'DE Mİ ?

ORALARDA... ALTININ TAM YERİ ŞİMDİLİK SİZİ İLGİLENDİRMEZ.
O RANCERİN NEREDE OLDUĞUNU BİLİYOR MUSUNUZ?
ADI MOSES TAYLOR... SANIRIM KROVELL YAKINLARINDA BİR KALEDE OLMALI... HABER ALDIN MI LYNCH?
EVET.
ORADA ARADIM AMA BULAMADIM. ALTI AY ÖNCE ORTADAN KAYBOLMUŞ!
NEE?
ÖYLEYSE KAÇTI! ÇIKACAĞIMIZI ÖĞRENDİ VE TOZ OLDU!
SAKİN OL MORTON! SEN LYNCH YANILMADIĞINDAN EMİN MİSİN?
EMİNİM KENDO!

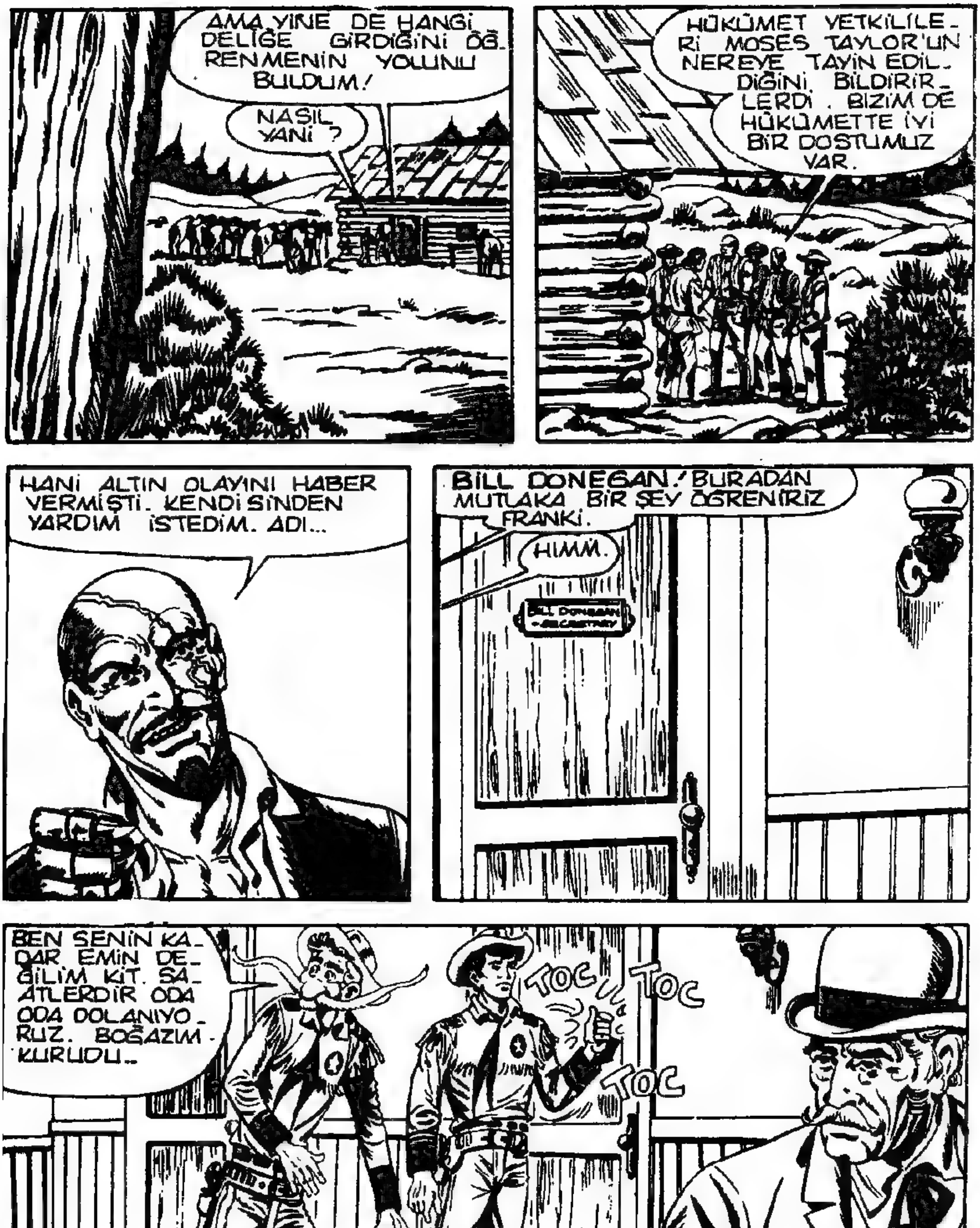
AMA YINE DE HANGİ DELİĞE GİRDİĞİNİ ÖĞRENMENİN YOLUNU BULDUM!
NASIL YANİ ?
HÜKÜMET YETKİLİLERİ MOSES TAYLOR'UN NEREYE TAYİN EDİLDİĞİNİ BİLDİRİRLERDİ. BİZİM DE HÜKÜMETTE İYİ BİR DOSTUMUZ VAR.
HANİ ALTIN OLAYINI HABER VERMİŞTİ. KENDİSİNDEN YARDIM İSTEDİM. ADI...
BİLL DONEGAN! BURADAN MUTLAKA BİR ŞEY ÖĞRENİRİZ FRANKİ.
HIMM.
BEN SENİN KADAR EMİN DEĞİLİM KİT. SAATLERDİR ODA ODA DOLANIYORUZ. BOĞAZIM KURUDU..
TOC TOC
TOC

EVET... NE İSTE- MİŞTİNİZ?
ŞEY! BEN TEKSAS RANCERLERİNDEN KİT TAYLOR... BİR ŞEY ÖĞRENMEK İSTİ- YORUM.
ÖĞRENMEK Mİ? ŞEY... AMA... BEN, BUYRUN, BUY- RUN!
TEŞEKKÜRLER. YAR- DIM EDEBİLECEĞİNİ- Zİ UMUYORUM.
HOUSTON'DAKİ BÜTÜN HÜKÜ- MET BÜROLARINA UĞRADIM. AMA HİÇ BİRŞEY ÖĞRENEMEDİM.
SORUN NEDİR?
BABAM MOSES TAYLOR'LA İL- GİLİ. ALTI AY ÖNCE BULUNDU- ĞU KALEDEN BURAYA TAYİN OL- DU. AMA KENDİSİNDEN HİÇ HABER ALAMADIK.

BURADAKİ BÜROLARDAN BİRİN- DE BULACAĞIMI TAHMİN EDİYOR- DUM. FAKAT ŞİMDİYE KADAR BİRŞEY ÖĞRENEMEDİM.
BELKİ SİZİN KAYITLARI- NIZDA KENDİSİNE VERİ- LEN GÖREVLE İLGİLİ HER- HANGİ BİR KAYIT VARDIR!
HIMM! MOSES TAYLOR DEDİNİZ...
SİZ OĞLU- ŞUNUZ DE- ĞİL Mİ?
EVET...
SULLİVAN.. TAKER.. TAYLOR! EVET... ALTI AY ÖNCE DE- ĞİL Mİ? İŞTE BURADA!
ÇOK TUHAF AMA EVLADIM, BABA- NIZ ALTI AY ÖNCE GELMİŞ SONRA HİÇ BİR İZ BIRAKMADAN ÇEKİP GİTMİŞ.
!
BİNLER- CE HİLELİ ZAR AŞKI- NA!

BU OFİSTE BİR KARIŞIKLIK VAR GİBİ. YANİ SİZ BİLE NEREDE OLDUĞUNU BİLMİYOR MUSUNUZ ?
MAALESEF ÖYLE. GÖRDÜĞÜNÜZ GİBİ GÖREV EMRİ KAYITTA YOK.
BİRİSİ SİLMİŞ OLMALI. YARDIM EDEMEDİĞİM İÇİN ÜZGÜNÜM.
BAŞVURABİLECEĞİM BAŞKA BİRİ VAR MI?
O KAĞIT BL :ADA OLMALIYDI. BAŞKA KİMDEN ÖĞRENEBİLİRSİNİZ BİLMİYORUM
ANLIYORUM. O HALDE ARAMAKTAN VAZGEÇMEMEM GEREK.
TEŞEKKÜRLER. RAHATSIZ ETTİĞİMİZ İÇİN ÖZÜR DİLERİZ.
BULMANIZI TEMENNİ EDERİM.
GİDELİM FRANKİ !

İNANILMAZ BİR ŞEY... KİMSENİN HİÇ BİR ŞEY BİLMEMESİ MÜMKÜN MÜ ?
BU BÜROLARIN HEPSİ BİRBİRİNİN AYNI. AMA BEN YILMAM FRANKİ!
HERŞEYE BAŞTAN BAŞLAYACAĞIZ!
ŞŞŞT! YÜZBAŞI!
KİMSİNİZ?
BURADAN LÜTFEN!...
BABANIZI ARADIĞINIZI BİLİYORUZ. BİRAZ KONUŞMAMIZ GEREK!
!
DOĞRUSU GENERAL MORRİSON KONUŞMAK İSTİYOR.
EMRİNİZDEYİM EFENDİM.
OTURUN BEYLER! OTURUN...

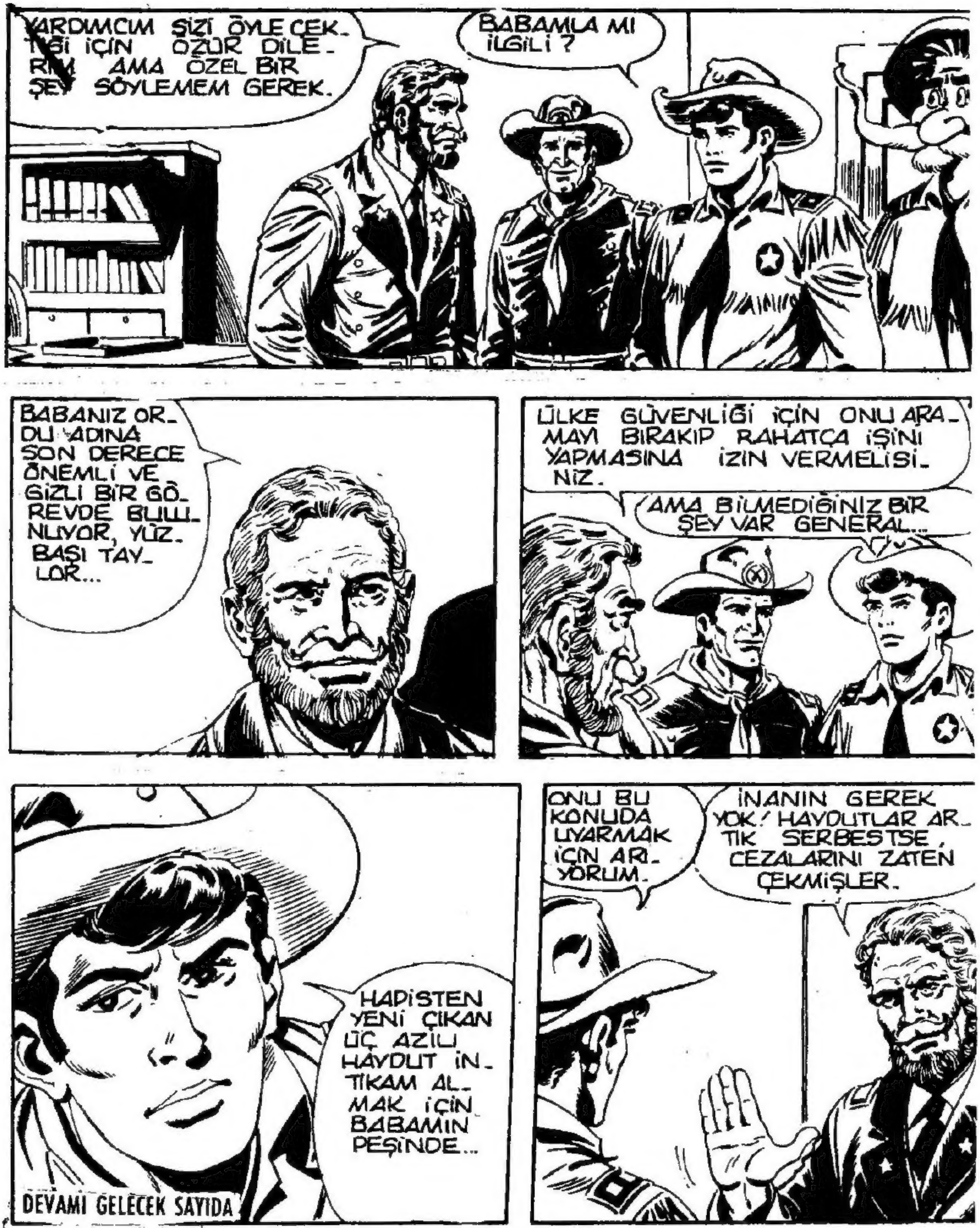

KİT TAYLOR • NO: 7 • 100 Lira • Kıbrıs'ta Satış Fiatı: 130 Lira • Haftada Bir Çıkar • Sahibi ve Yazı İşleri Müdürü: Erdoğan EGELİ • İdare ve Basıldığı Yer: Ceylan Yayınları Matbaası - Cağaloğlu, Tasvir Sok. No. 1 - İstanbul • Bu mecmuanın Türkiye'de neşir hakkı munhasıran Opera Mundi firması tarafından Ceylan Yayınlarına verilmiştir. • Dağıtım: Gameda Ltd. - Tel 5 26 30 40 • İlân Servisi: Egeli Yayıncılık ve Reklâmcılık — Tel: 5 20 87 31 • Son Baskı Tarihi: 11 Temmuz 1983 •

Tommiks

YILLARDIR HERKESİN ELİNDEN DÜŞMEYEN DERGİ

HER HAFTA BAYİİNİZDE!

SİZİN KAHRAMANINIZ HANGİSİ?

- .TEX
- .WEST
- .MİSTER NO
- .KEN PARKER
- .ZAGOR
- .JUDAS
- .KAPTAN SWİNG
- .KİT TAYLOR